

WinPageTM

für Telepage swiss und Swissphone Paging

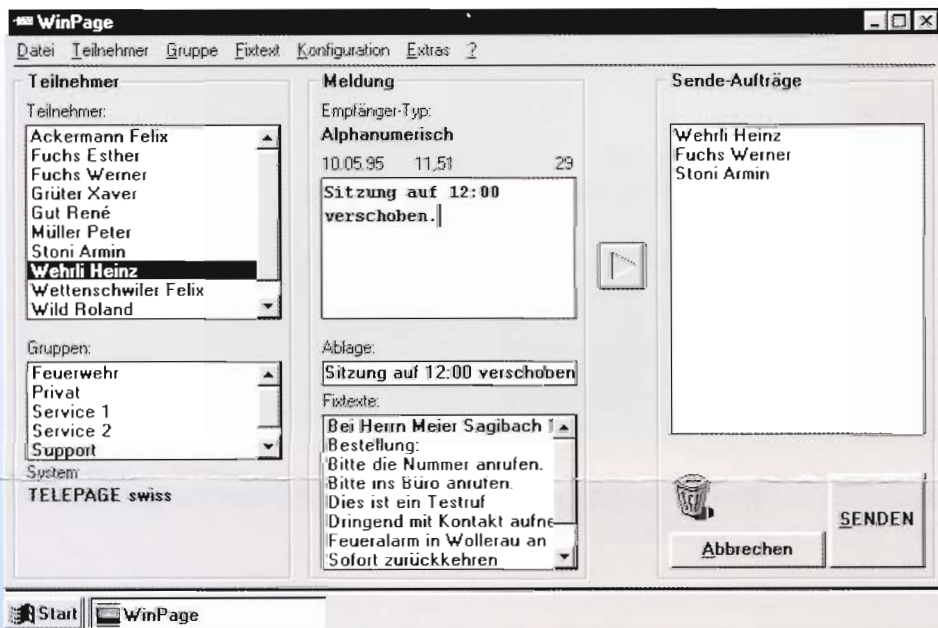

für Windows 3.1, 3.11, 95, NT usw.

Die Windows-Software zum Pagen

für die Sekretärin, den Disponenten, den Verkaufschef, den Handwerker, die Telefonistin usw.

Müssen Sie oder Ihre Mitarbeiter jederzeit und überall informiert sein? Sind Sie allenfalls stolzer Besitzer eines Natel und «freuen» sich jeden Monat über die Telecom-Rechnung? Dann ist «Piepsen» für Sie die kostengünstige Lösung.

Die Zeiten, als ein Piepser nur ein Piepser war, sind vorbei. Die neueste Generation von Textempfängern (Alphanumerik-Pager) kann mehrzeilige Nachrichten speichern und anzeigen.

Die Ankunft einer neuen Nachricht wird akustisch oder diskret durch einen Vibrator angezeigt.

Frage: Wie kommt die Nachricht zum Pager?

Antwort: Mit WinPage. WinPage ist das Funkrufprogramm, das auf jedem PC unter Windows läuft und wirklich bedienerfreundlich gestaltet ist.

Mit WinPage verschicken Sie auf einfachste Weise Nachrichten über Funk an Ihre Mitarbeiter. Dabei spielt es keine Rolle, ob sich der Empfänger in der Region, irgendwo in der Schweiz oder (bei Swissphone Paging) sogar im Ausland befindet.

So einfach ist das Absenden einer Nachricht:

- Namen der gesuchten Person anklicken.
- Nachricht eintippen oder vorbereitete Nachricht anklicken.
- «Senden»-Knopf anklicken.

Alles weitere erledigt WinPage vollautomatisch. Innert Sekunden erscheint die Nachricht auf der Anzeige des Rufempfängers, unabhängig davon, wo er sich gerade befindet.

WinPage ist das bewährte Paging-Programm aus der Schweiz.

Technische Informationen

WinPage ermöglicht den bequemen und effizienten Zugang zu den Funkrufdiensten Telepage swiss und Swissphone Paging. WinPage läuft unter Windows und bietet somit die bekannten Annehmlichkeiten dieses Betriebssystems wie Fenstertechnik, Multitasking, Maus-Unterstützung, Pull-Down-Menüs usw.

Die Oberfläche von WinPage ist so gestaltet, dass Sie alle Funkrufe mit

wenigen Mausklicks auslösen können. Dies ist besonders wichtig, wenn:

* ... Sie das Programm nur ab und zu benutzen und nicht jedesmal das Handbuch lesen wollen.

* ... Sie sehr häufig Funkrufe senden und dies mit maximaler Effizienz tun müssen.

Die Funkrufe werden lokal am Bildschirm vorbereitet und dann mittels

eines Mausklicks vollautomatisch direkt zur Funkrufzentrale übertragen. Dieses Verfahren ist wesentlich schneller als z. B. die Verwendung von Videotex und ausserdem kostengünstiger, da die Verbindungsgebühren (normale Telefongebühren) nur für die kurze Zeit der Datenübertragung anfallen, nicht aber für die gesamte Zeit der Dateneingabe.

Mit WinPage können Sie alle Pager beliebiger Hersteller ansteuern.

WinPage erhalten Sie in zwei Versionen

1. **WinPage Lite** für 6 Pager mit 10 Fixtexten und 6 Gruppen
2. **WinPage Standard** für mehr als 1000 Pager und ebenso viele Fixtexte und Gruppen

Für die Netzwerkversion und das Mail Gateway verlangen Sie den separaten Prospekt!

Eigenschaften

- Einfachste Bedienung und Installation.
- Sprache deutsch/französisch umschaltbar.
- Handbuch in «Hilfe» integriert.
- Benötigt weniger als 1 MB Speicherplatz auf Ihrer Festplatte und noch viel weniger in Ihrem PC-Speicher.
- Rufsysteme: Telepage swiss (inkl. Legitimation) und Swissphone Paging.
- Mit einem Auftrag können mehrere Rufe (auch gemischt) versandt werden.
- Drucken und anzeigen von Log, Teilnehmerdaten; Statistikfunktionen (Anzahl Page pro Teilnehmer) usw.
- Unterstützung von alphanumerischen, numerischen und Nur-Ton-Empfängern aller Hersteller.
- Display nach Pager-Typ einstellbar.
- Modem an COM 1 bis COM 4 anschliessbar.
- Alle AT-kompatiblen Modems mit mindestens 1200 Baud ab ca. 1991 verwendbar.
- Passwortschutz für Konfiguration und Verwaltung.
- Keinerlei Software- oder Hardware-Kopierschutz.
- **WinPage wurde seit 1992 stetig weiterentwickelt und hat sich bei Hunderten von Benutzern bewährt.**
- Gratis Telefon-Support.

Versionen mit Option für den Direktanschluss eines lokalen Senders (Coder):

- Unterstützung von alphanumerischen, numerischen, Nur-Ton- und Graphik Empfängern.

Voraussetzungen für den Einsatz von WinPage

- PC 386/486 usw.
- Windows
- Modem mit AT-Befehlssatz

Ihr WinPage-Händler:

Kundenspezifische Anpassungen sind möglich. Rufen Sie an!

Weitere Produkte

- WinPage Net, die Netzwerklösung zum Pagen
- ModuPage, das Paging-Modul mit 8 Kontakteingängen.
Ideal für Überwachungssysteme
- Komplette Alarmzentralen (Telefonalarmierung, Paging, Fax, Funk usw.) mit kundenspezifischen Anpassungen